

IMPLANTATI...ŠTO I KAKO?

IMPLANTATI su dentalni nadomjesci za zube koji nedostaju.

Sastoje se od titanskog dijela koji se ugrađuje u kost, a zamjenjuje korijen zuba, i protetskog dijela (krunica, most) koji zamjenjuje vidljivi dio zuba, tj. krunu zuba.



PRAVLNA ORALNA HIGIJENA JE NAJVAŽNIJA!

Održavanje oralne higijene nakon stavljanja implantata izuzetno je bitna.

Ukoliko je oralna higijena nezadovoljavajuća, dolazi do nakupljanja plaka i kamenca. U plaku i kamencu nalaze se bakterije, koje uzrokuju upalu sluznice oko implantata (periimplantatni mukozitis), krvarenje, ali i upalu i gubitak potporne kosti oko implantata (periimplantitis).

Sluznica oko implantata puno je osjetljivija na djelovanje bakterija od sluznice oko prirodnog zuba zbog svoje specifične građe.

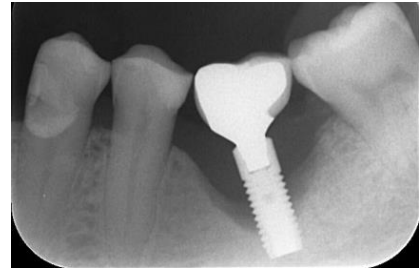

Krajnji rezultat nepravilne i nedostatne higijene može biti gubitak implantata !

KAKO ODRŽAVATI HIGIJENU?

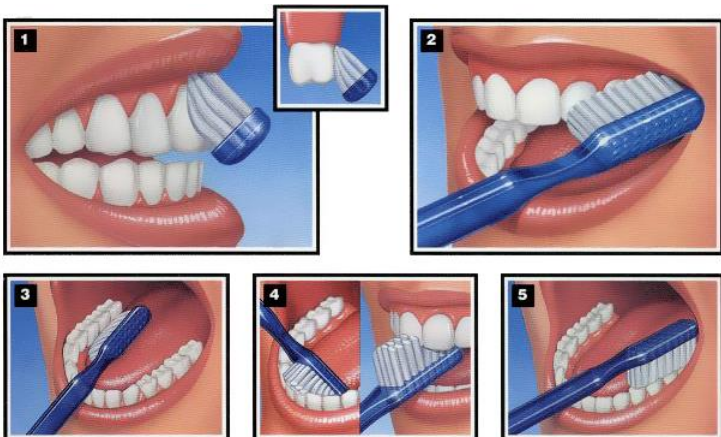

Za minimalnu traumu zubnog mesa tijekom četkanja preporuča se mekša četkica za zube, postavljena s polovicom vlakana na zubno meso, a s polovicom na zub / krunicu.

Pravilno četkanje su ustvari spori i nježni, kružni pokreti kojima se masira gingiva i uklanjaju plak i ostatci hrane na granici zubnog mesa i zuba.

Osim standardne higijene četkicom za zube, pravilno održavanje implantata zahtijeva i obavezno čišćenje prostora oko zuba i implantata interdentalnim četkicama i/ili koncem.

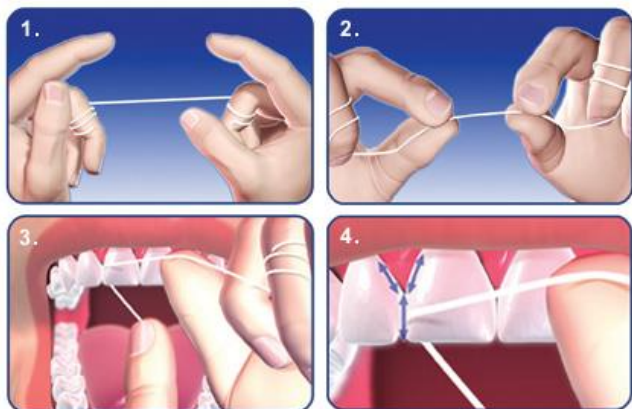

Interdentalnim četkicama i koncem čisti se prostor oko i između zubi i implantata. Postoji nekoliko veličina četkica, ovisno o veličini prostora koji određujemo individualiziranim mjerenjem.

Vodice za ispiranje su dodatno sredstvo u higijeni i odlične su za smirivanje upale, krvarenja i otečenosti zubnog mesa i dezinfekciji.

Tuševi za interdentalnu higijenu također su odlično sredstvo kojim se efikasno odstranjuju naslage oko i između zubi i implantata.



OSIM HIGIJENE, OBAVEZNE SU REDOVITE KONTROLE SVAKIH 6MJ.-1 GOD.!

JEDINO UZ PRAVLNU HIGIJENU I REDOVITE KONTROLE MOGUĆE JE GARANTIRATI USPJEŠNOST I DUGOTRAJNOST IMPLANTATA !

Na redovitoj kontroli dr.dent.med. procijeni stanje implantata, kosti i sluznice te obavijestite nas sukladno nalazima (rtg, profesionalno čišćenje).

Vrlo je bitno pridržavati se rasporeda zakazanih kontrola radi prevencije eventualnih problema i njihovih pravovremenih rješavanja.

Potrudite se da pravilno održavanje i kontrola implantata postanu navika i uživajte u doživotnoj koristi njihove besprijekorne funkcije.